

SSH VISTA 1
Escala 1:20

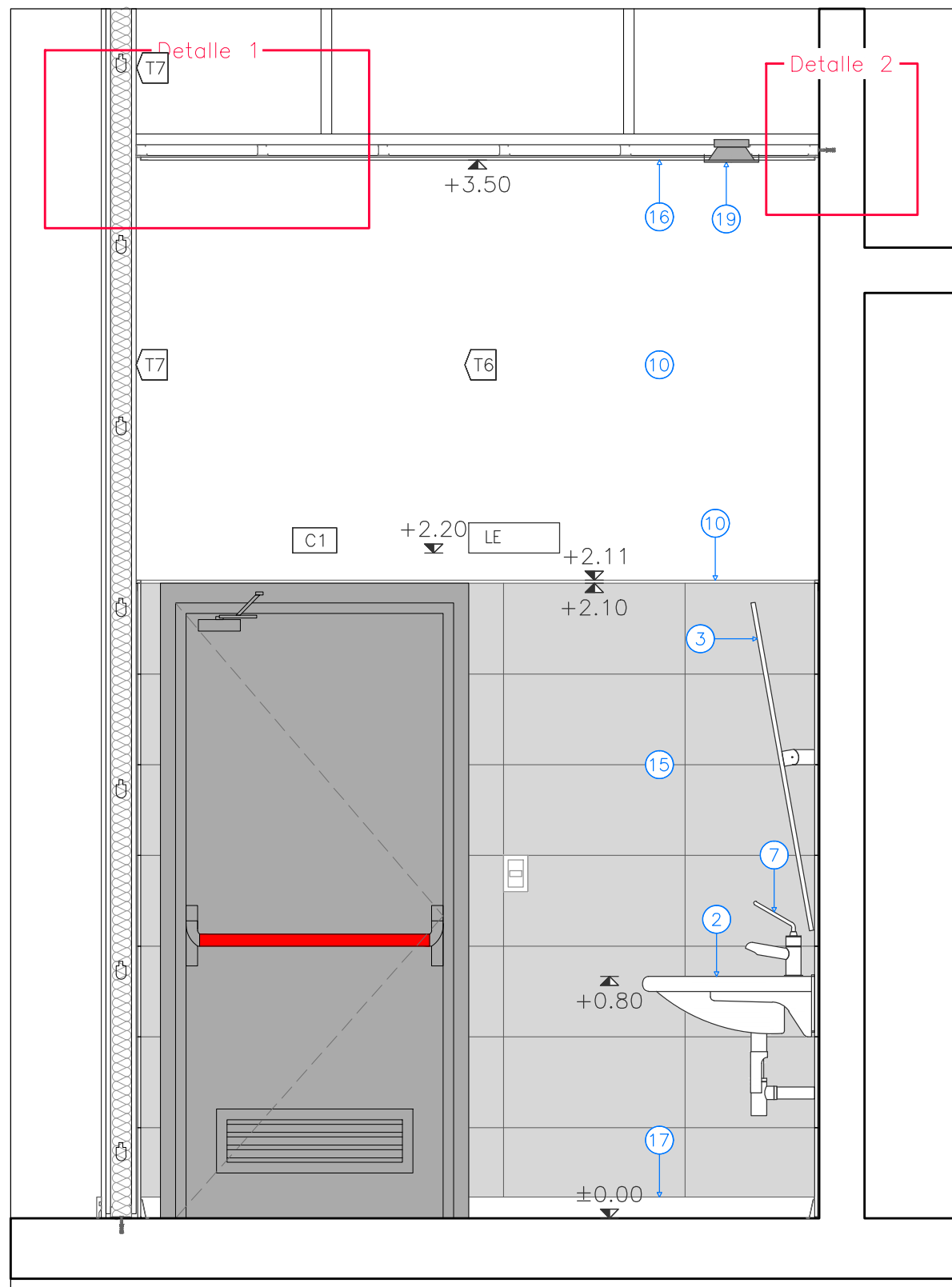

SSH VISTA 2
Escala 1:20

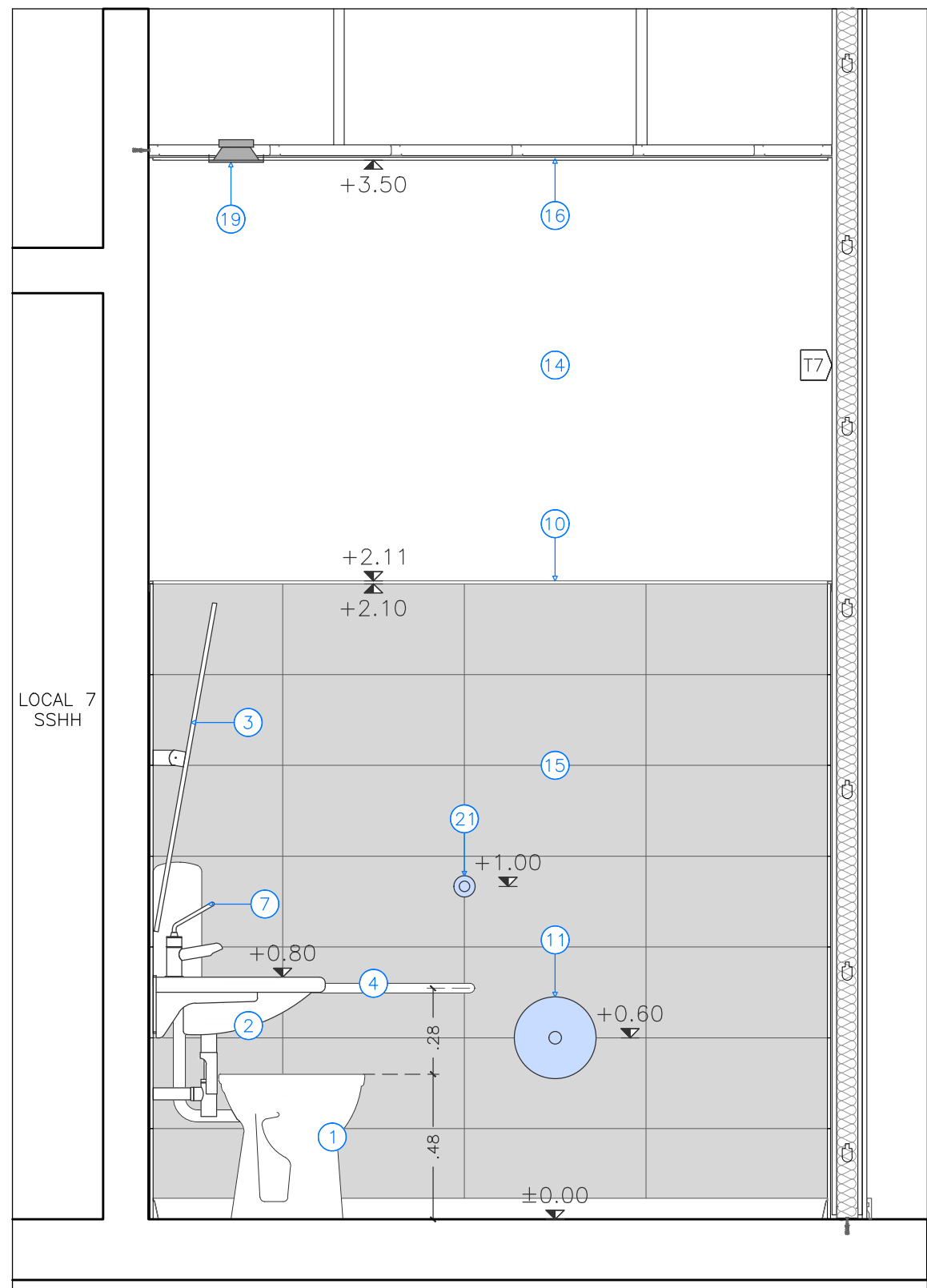

REFERENCIAS

- 1 Inodora elevada Kit accesible tipo Ferrum (baño universal)
- 2 Pileta Kit accesible tipo Ferrum (baño universal)
- 3 Espejo Kit rebatible (baño universal)
- 4 Barral Al^o fijo (baño universal)
- 5 Barral Al^o rebatible (baño universal)
- 6 Mesada de Granito existente. Se le agrega frente y zócalo de acuerdo a planilla
- 7 Grifería tipo Benefit Docol o similar (baño universal)
- 8 Jabonera de pared c/ sensor (baño universal)
- 9 Secador de manos en Al para pared
- 10 Guardacanto del tipo Quadra Aluminio cromo mate en el encuentro de paramentos verticales a nivel de dintel
- 11 Portarrollo circular en Al^o 560 mts
- 12 Perchero en Al^o (2 por baño)
- 13 Porcelanato rectificado de 60x60 color Gris tonalidad a definir
- 14 Revoque fino, enduido y pintado
- 15 Revestimiento cerámica blanca rectificada 60x30 color blanco hasta nivel de dintel
- 16 Placa de yeso a junta tomada masillada, enduida y pintada
- 17 Zócalo sanitario de acero inoxidable h=10 cm
- 18 Luz de emergencia según proyecto DNB
- 19 Luminaria Downlight LED tipo L6
- 20 Interruptor shucko con llave bipolar
- 21 Timbre

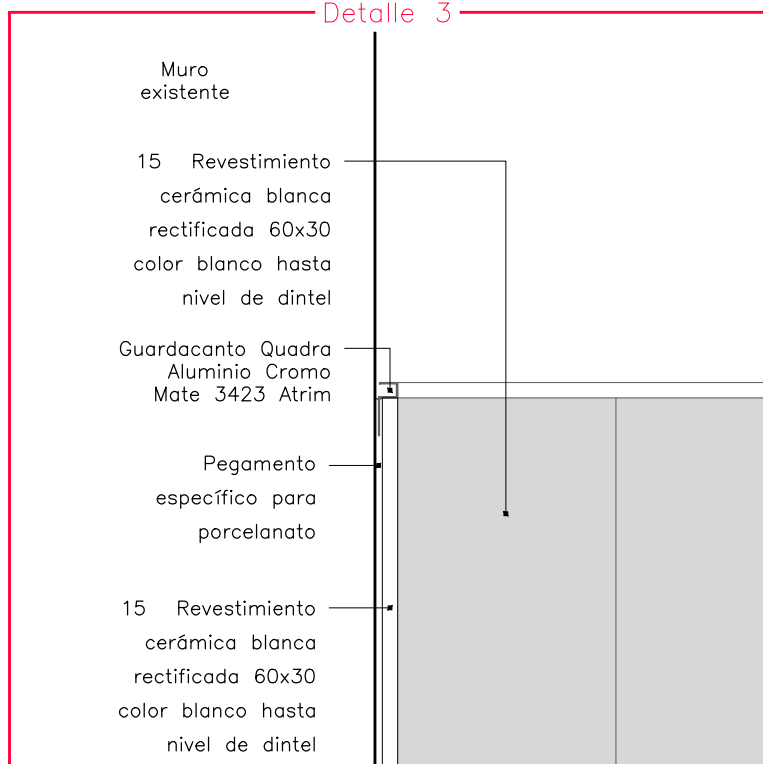
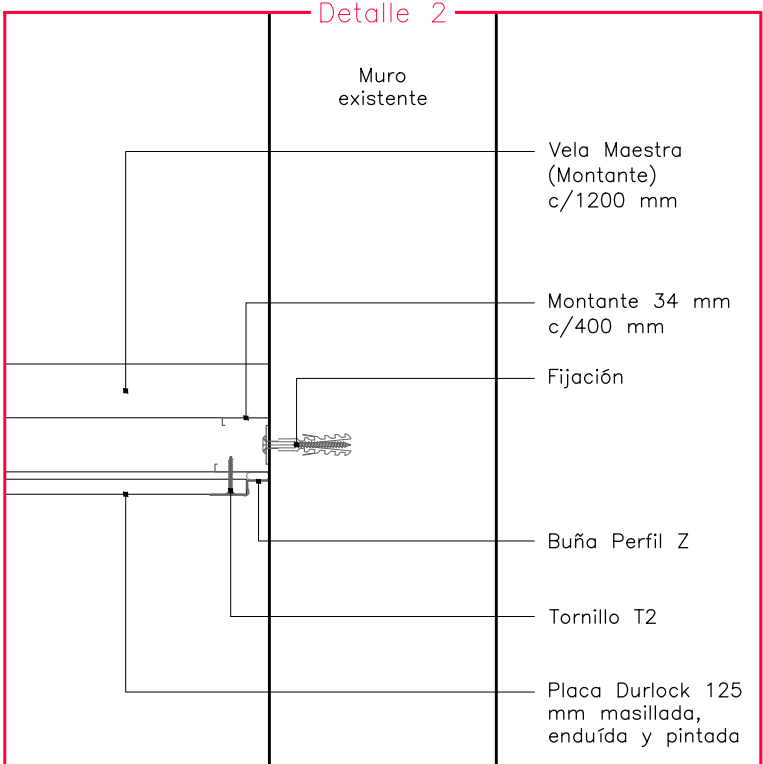
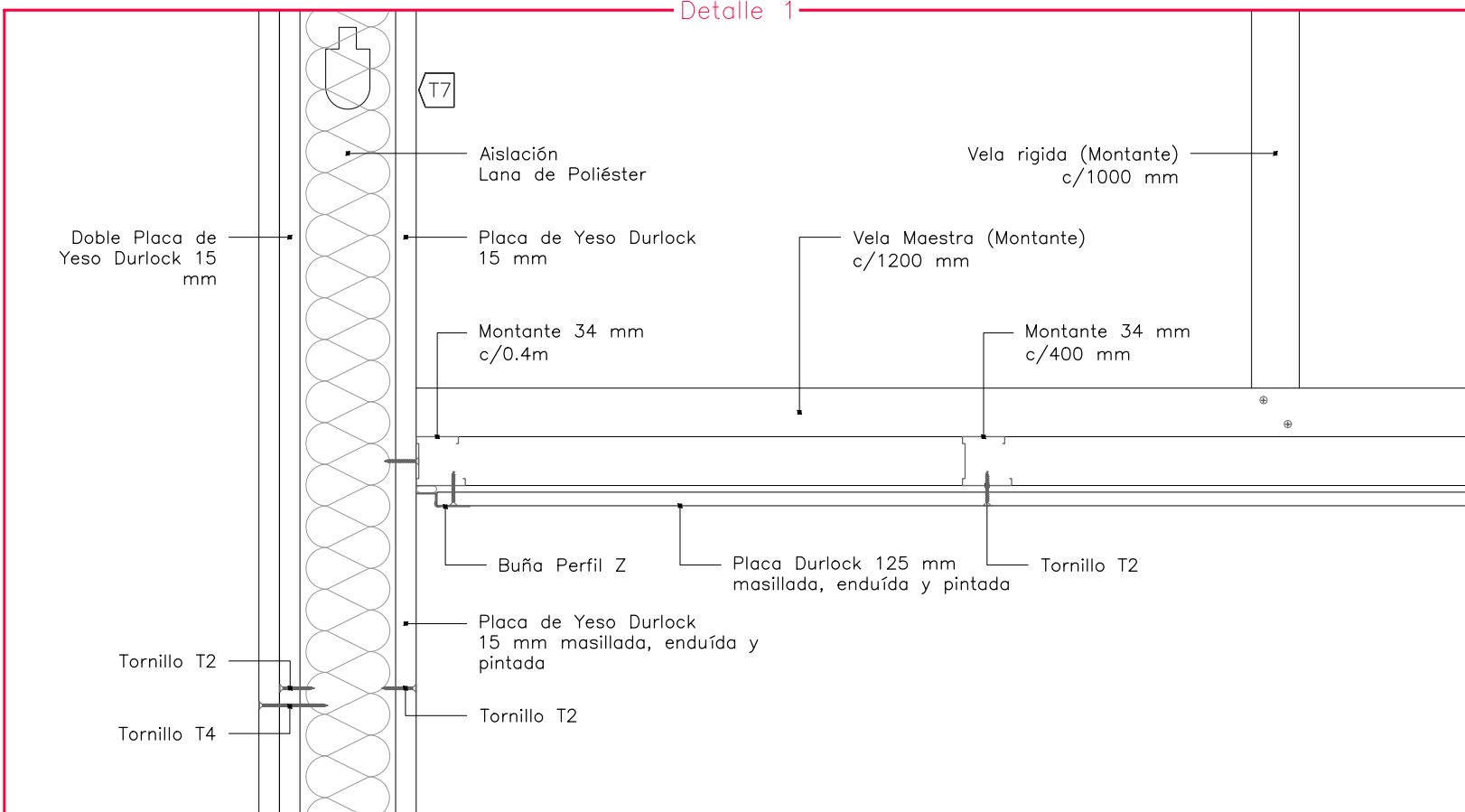

* Se utilizarán tarugos de nylon con tope N° 8 y tornillos de acero de 6mm de diámetro x 40mm, o brocas metálicas. La fijación a la losa se realizará con dos tarugos o brocas.

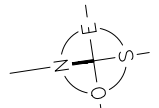

SSH VISTA 3
Escala 1:20

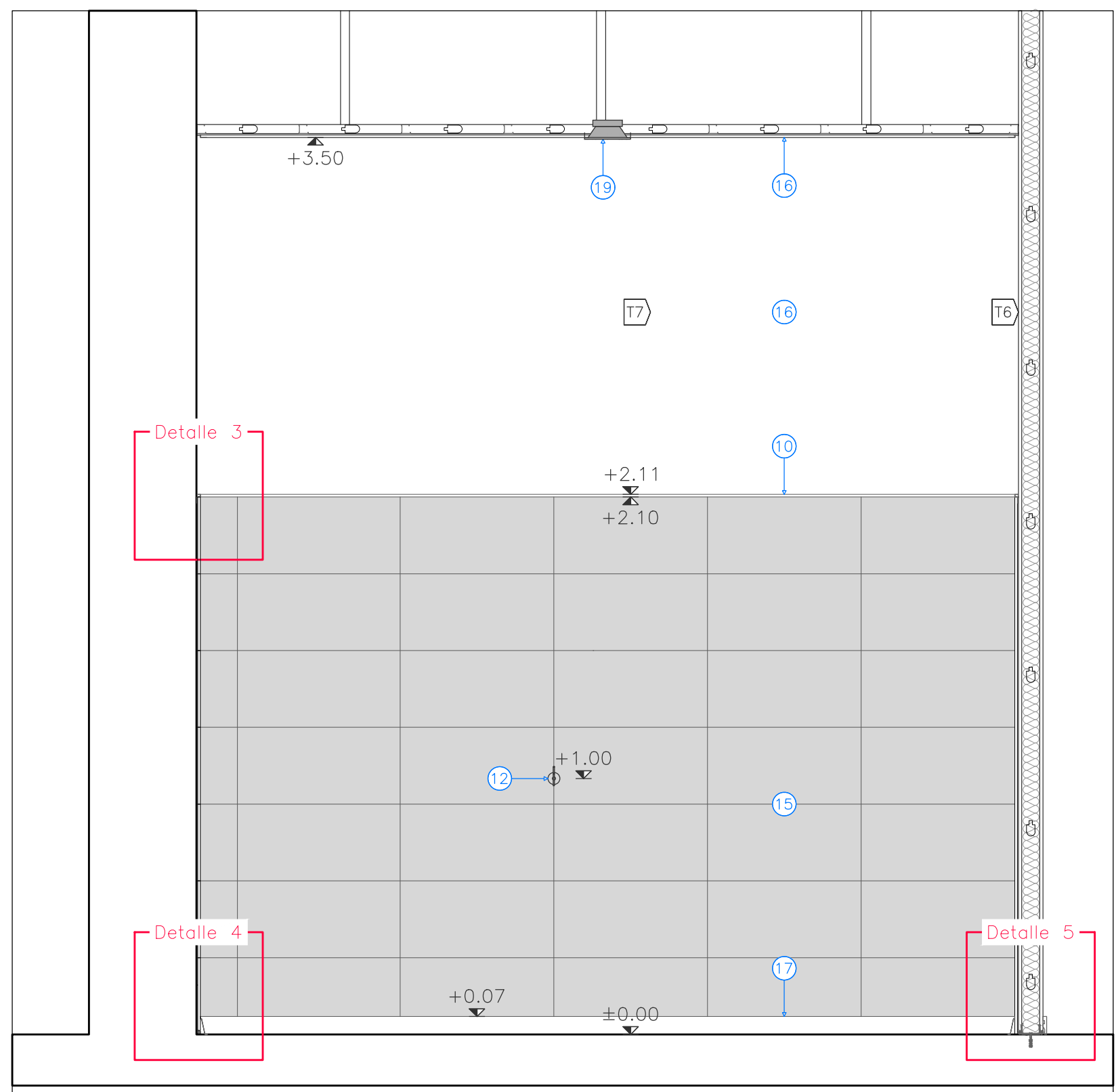

SSH VISTA 4
Escala 1:20

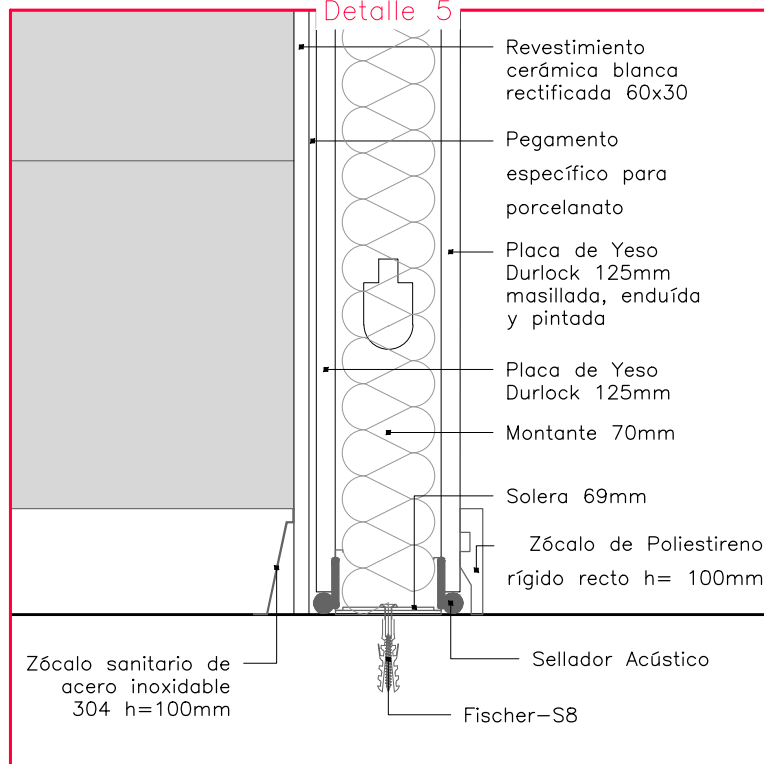
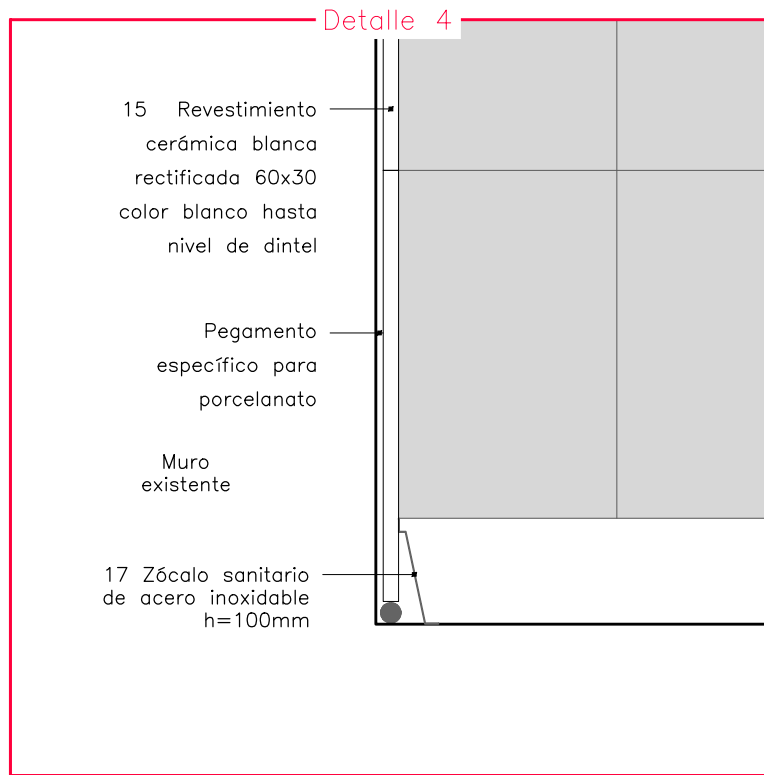
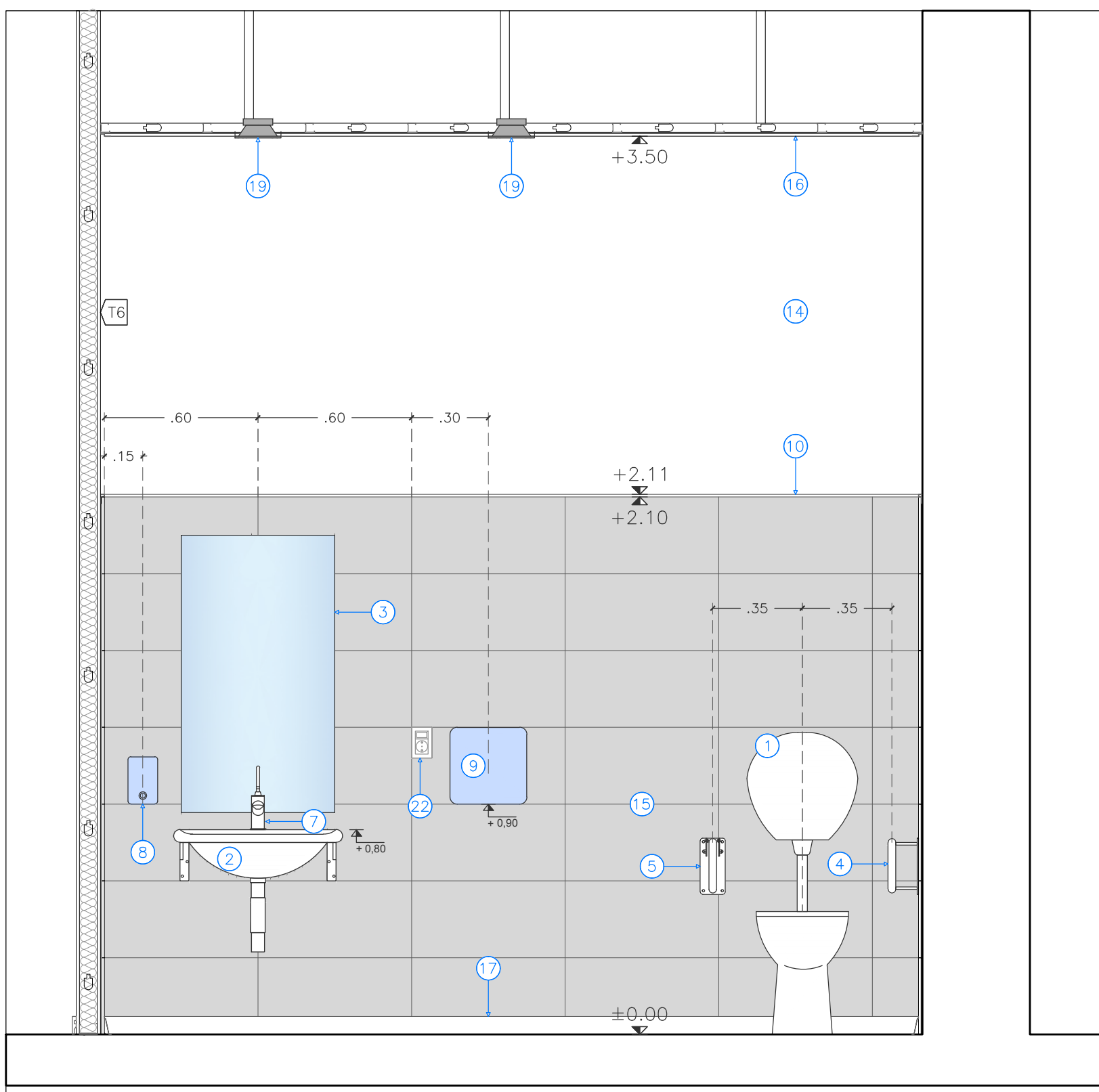

TERMINACIONES

PAVIMENTO

- 1 Existente_gres de 30x30
- 2 Porcelanato de 60x60 color Gris tonalidad a definir
- 3 Piso de madera existente, tabloncitos, a reparar, pulir y laquear
- 4 Piso de madera nuevo a colocar, en tabloncitos similar al existente
- 5 Hormigón rayado con fajas perimetrales lisas
- 6 Baldosas de hormigón de 40x40
- 7 Deck de WPC

PARAMENTO

- 1 Yeso masillado, enduido y pintado
- 2 Revoque fino, enduido y pintado
- 3 Revestimiento cerámica blanca rectificada 60x30 color blanco hasta nivel de dintel
- 4 Revestimiento cerámica tipo Subway 20x10 hasta nivel de dintel
- 5 Ladrillo boiseado pintura del tipo Incalex calidad similar o superior.
- 6 Ladrillo exterior con protección hidrórepelente incoloro siliconado del tipo Ipol H Sil
- 7 Pintura para exteriores impermeabilizante del tipo Incafrent calidad similar o superior.

CIELORRASO

- 1 Placa de yeso a junta tomada masillada, enduido y pintado
- 2 Placa de yeso doble a junta tomada masillada, enduido y pintado
- 3 Revoque fino existente, enduido y pintado con pintura del tipo cielorraso anihongo
- 4 Entablonado de madera existente, con sectores a reparar
- 5 Entablonado de madera segundo nivel similar al existente nivel 1
- 6 Madera machimbada eucaliptus clear
- 7 Panel Isotec PIR

ZÓCALO

- 1 Poliestireno rígido de alta densidad h=10 cm diseño recto
- 2 Porcelanato a junta corrida de piso h= 10 cm
- 3 Zócalo sanitario de acero inoxidable h=10 cm

PLANTA ESQUEMA
Escala 1:250

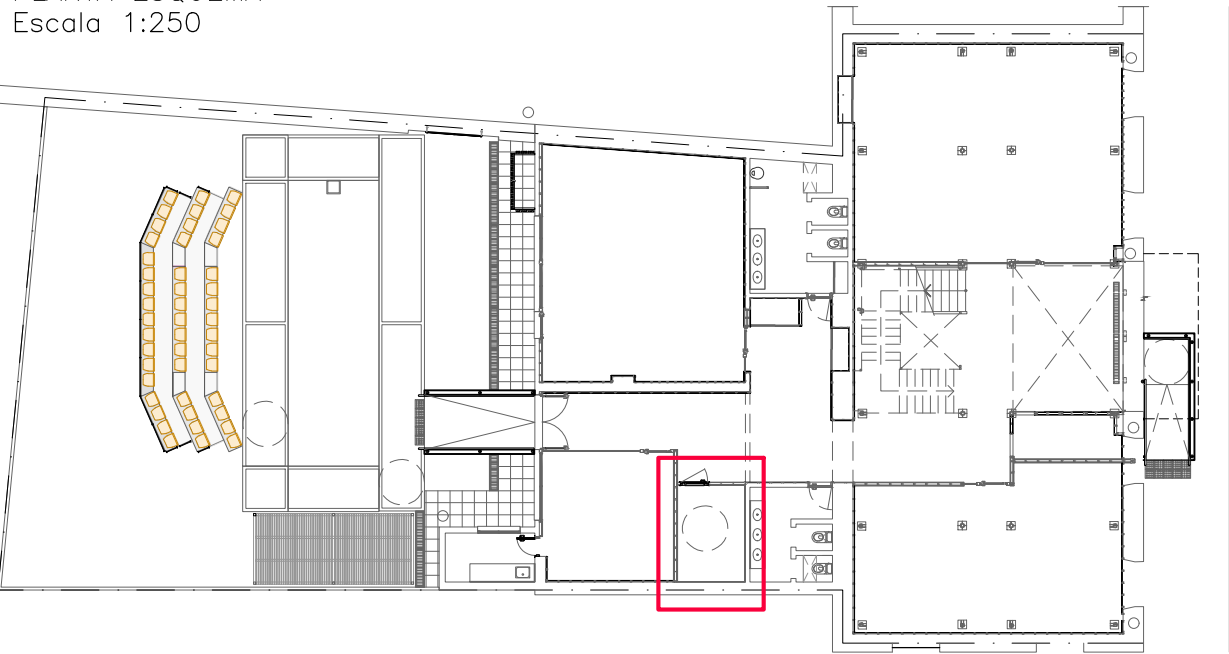

- NOTAS:
- Los accesorios se colgarán en presencia de la S.O. Se priorizará su colocación entre las juntas del revestimiento.
 - Sobre puerta de salida se colocará cartel de SALIDA según proyecto DNB

 <p>CONSULTORÍA ARQUITECTA: ARQ. VERÓNICA SUÁREZ Tel: 099 179 037 e-mail: arqveronica@gmail.com</p> <p>ASISTENTE TÉCNICO: Leonardo De Lilla, María E. Martínez</p> <p>ASESOR TÉCNICO:</p>	UTEC		PROYECTO BAÑO UNIVERSAL	
	CIUDAD:	MELO	DEPARTAMENTO:	CERRO LARGO
	REVISIÓN:	FECHA:	ESCALA:	PLANO:
XXXXX	REV.00	04/2022	1:20 - 1:5	A12_32

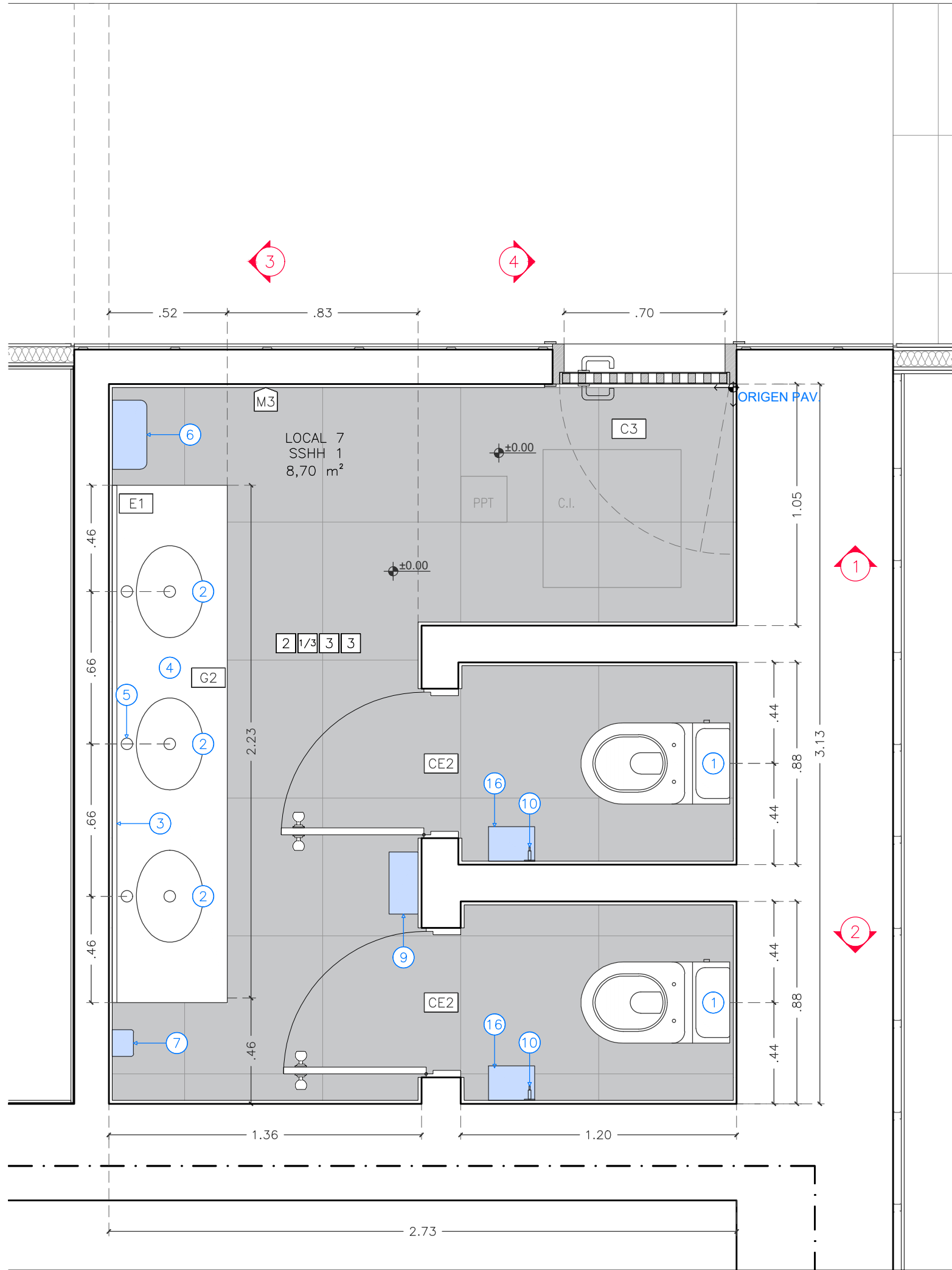

SSHH VISTA 1
Escala 1:20

SSHH VISTA 2
Escala 1:20

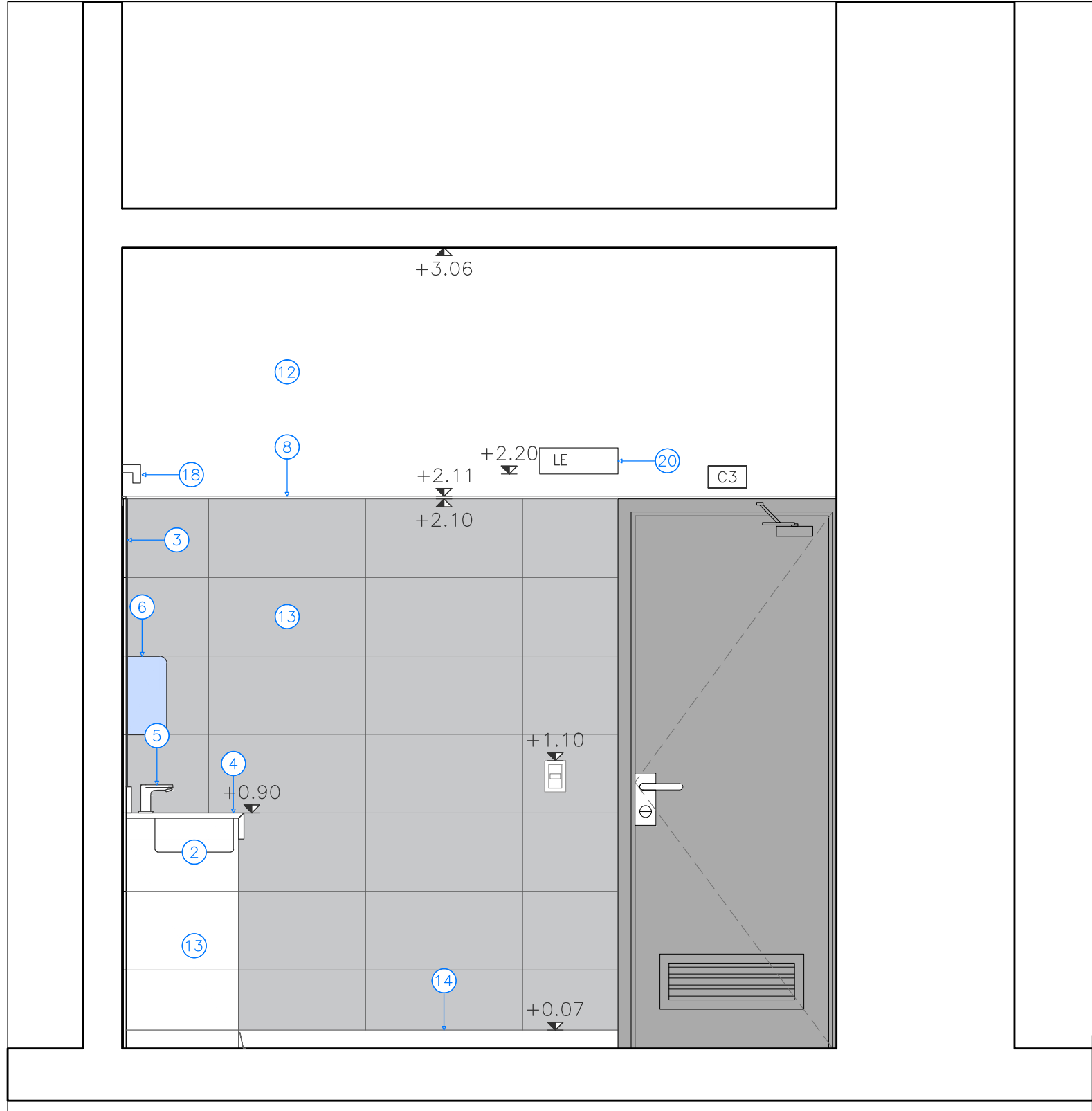

SSHH VISTA 3
Escala 1:20

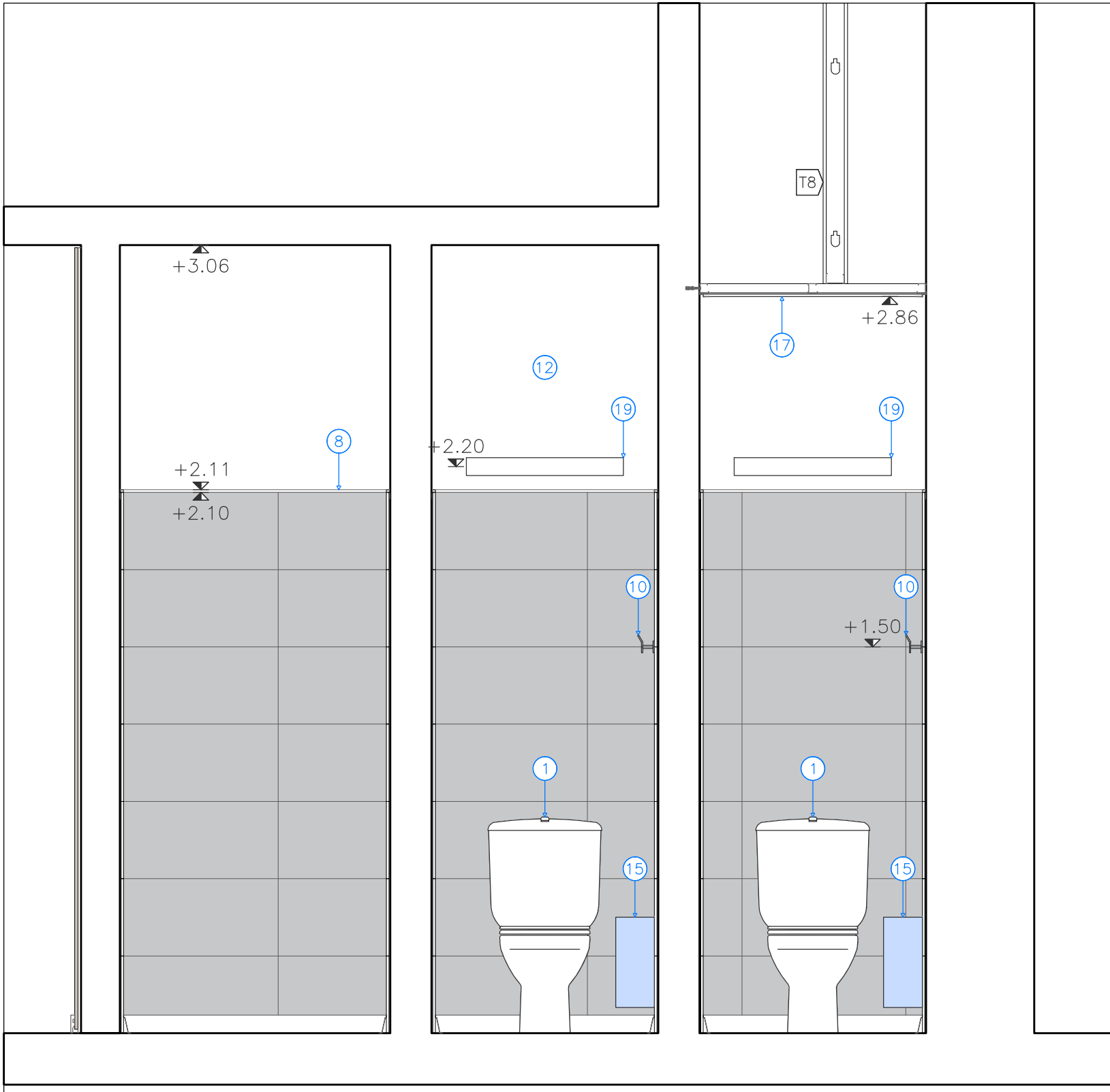

SSHH VISTA 5
Escala 1:20

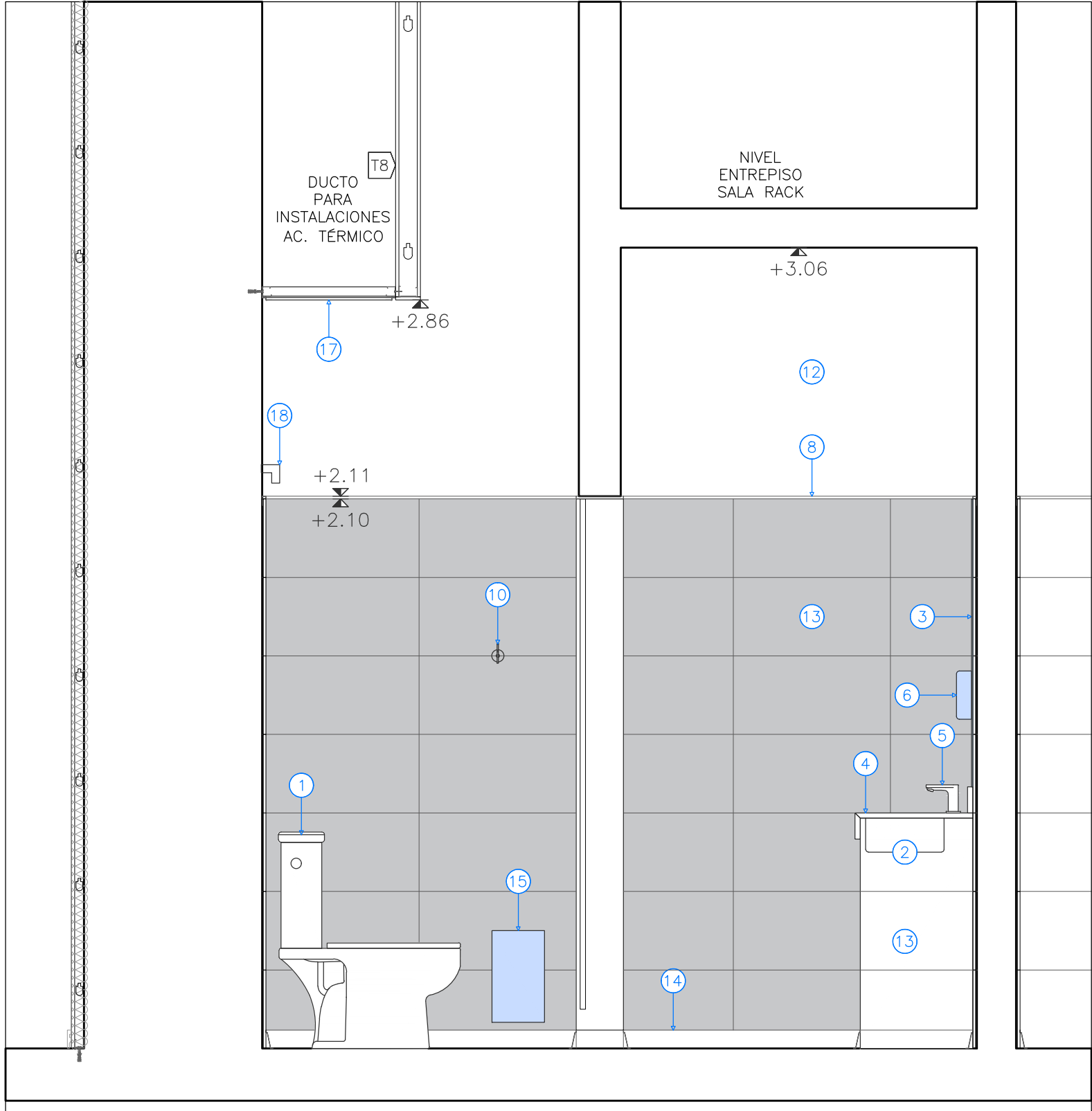

REFERENCIAS

- 1 Inodoro blanco con mochila tipo Ferrum o superior con tapa de madera laqueada
- 2 Pileta existente
- 3 Espejo del tipo E2
- 4 Mesada de Granito del tipo G2
- 5 Grifo del tipo Pressmatic 110 o superior
- 6 Jabonera de pared
- 7 Secador de manos en Al para pared
- 8 Guardacanto del tipo Quadra Aluminio cromo mate en el encuentro de paramentos verticales a nivel de dintel y encuentros esquina
- 9 Portarrollo circular en A1 560 mts
- 10 Perchero cromado (1 por box)
- 11 Porcelanato rectificado de 60x60 color Gris tonalidad a definir
- 12 Revaque fino, enduido y pintado
- 13 Revestimiento cerámica blanca rectificada 60x30 color blanco hasta nivel de dintel
- 14 Zócalo sanitario de acero inoxidable h=10 cm
- 15 Papelera de acero inoxidable
- 16 Sifón cromado
- 17 Placa de yeso a junta tomada masillada, enduida y pintada
- 18 Luminaria de adosar, lineal tipo L11
- 19 Luminaria de adosar, lineal tipo L12
- 20 Luminaria de emergencia

NOTAS:

- Los accesorios se colgarán en presencia de la D.O. Se priorizará su colocación entre las juntas del revestimiento.
- Las tapas de cámaras llevarán ángulo perimetrales de terminación.
- Las puertas CE2 se les realizará mantenimiento según MCP.
- El tabique T8 se deberá realizar en coordinación de subcontrato de acondicionamiento térmico, para verificar alturas y pases de acuerdo a equipos.
- Sobre puerta de salida se colocará cartel de SALIDA según proyecto DNB

PLANTA ESQUEMA
Escala 1:250

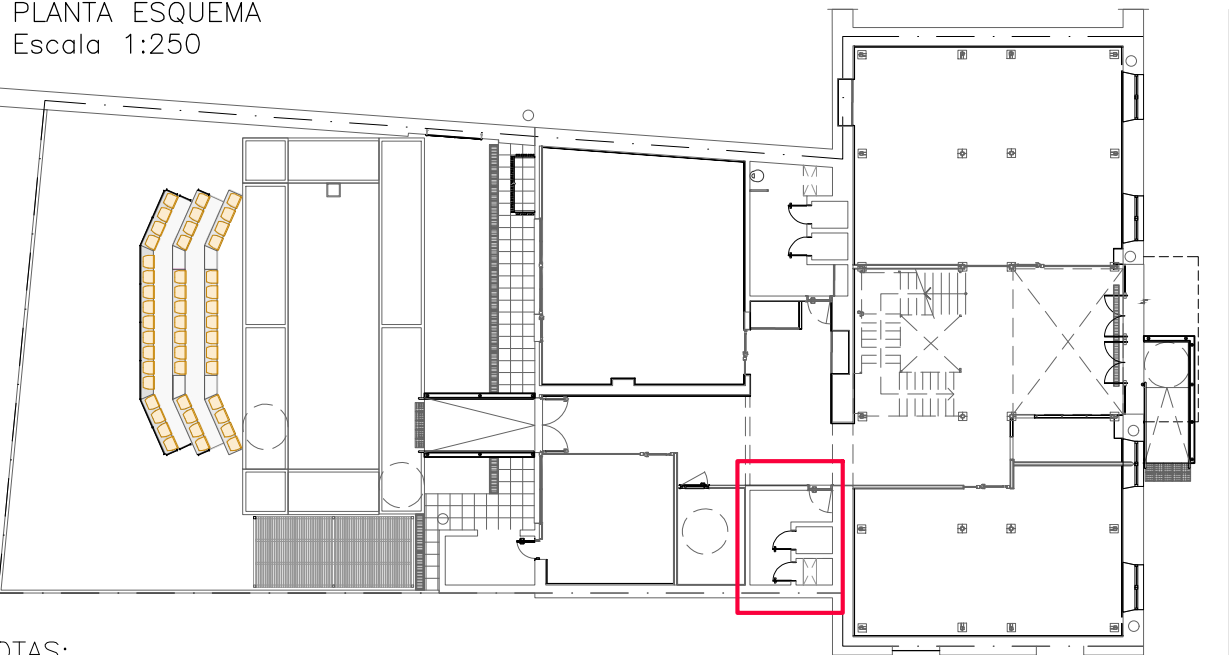

NOTAS:

- Los accesorios se colgarán en presencia de la S.O. Se priorizará su colocación entre las juntas del revestimiento.
- Sobre puerta de salida se colocará cartel de SALIDA según proyecto DNB

TERMINACIONES

PAVIMENTO

- 1 Existente_gres de 30x30
- 2 Porcelanato de 60x60 color Gris tonalidad a definir
- 3 Piso de madera existente, tabloncillos, a reparar, pulir y laquear
- 4 Piso de madera nuevo a colocar, en tabloncillos similar al existente
- 5 Hormigón rayado con fajas perimetrales lisas
- 6 Baldosas de hormigón de 40x40
- 7 Deck de WPC

PARAMENTO

- 1 Yeso masillado, enduido y pintado
- 2 Revaque fino, enduido y pintado
- 3 Revestimiento cerámica blanca rectificada 60x30 color blanco hasta nivel de dintel
- 4 Revestimiento cerámica tipo Subway 20x10 hasta nivel de dintel
- 5 Ladrillo boiseado pintura del tipo Incalex calidad similar o superior.
- 6 Ladrillo exterior con protección hidroselante incoloro siliconado del tipo Igal H. Sil
- 7 Pintura para exteriores impermeabilizante del tipo Incafrent calidad similar o superior.

CIELORRASO

- 1 Placa de yeso a junta tomada masillada, enduida y pintada
- 2 Placa de yeso doble a junta tomada masillada, enduida y pintada
- 3 Revoque fino existente, enduido y pintado con pintura del tipo cielorraso anihongo
- 4 Entablonado de madera existente, con sectores a reparar
- 5 Entablonado de madera segundo nivel similar al existente nivel 1
- 6 Madera machimbada eucaliptus clear
- 7 Panel Isodec PIR

ZÓCALO

- 1 Poliestireno rígido de alta densidad h=10 cm diseño recto
- 2 Porcelanato a junta corrida de piso h= 10 cm
- 3 Zócalo sanitario de acero inoxidable h=10 cm

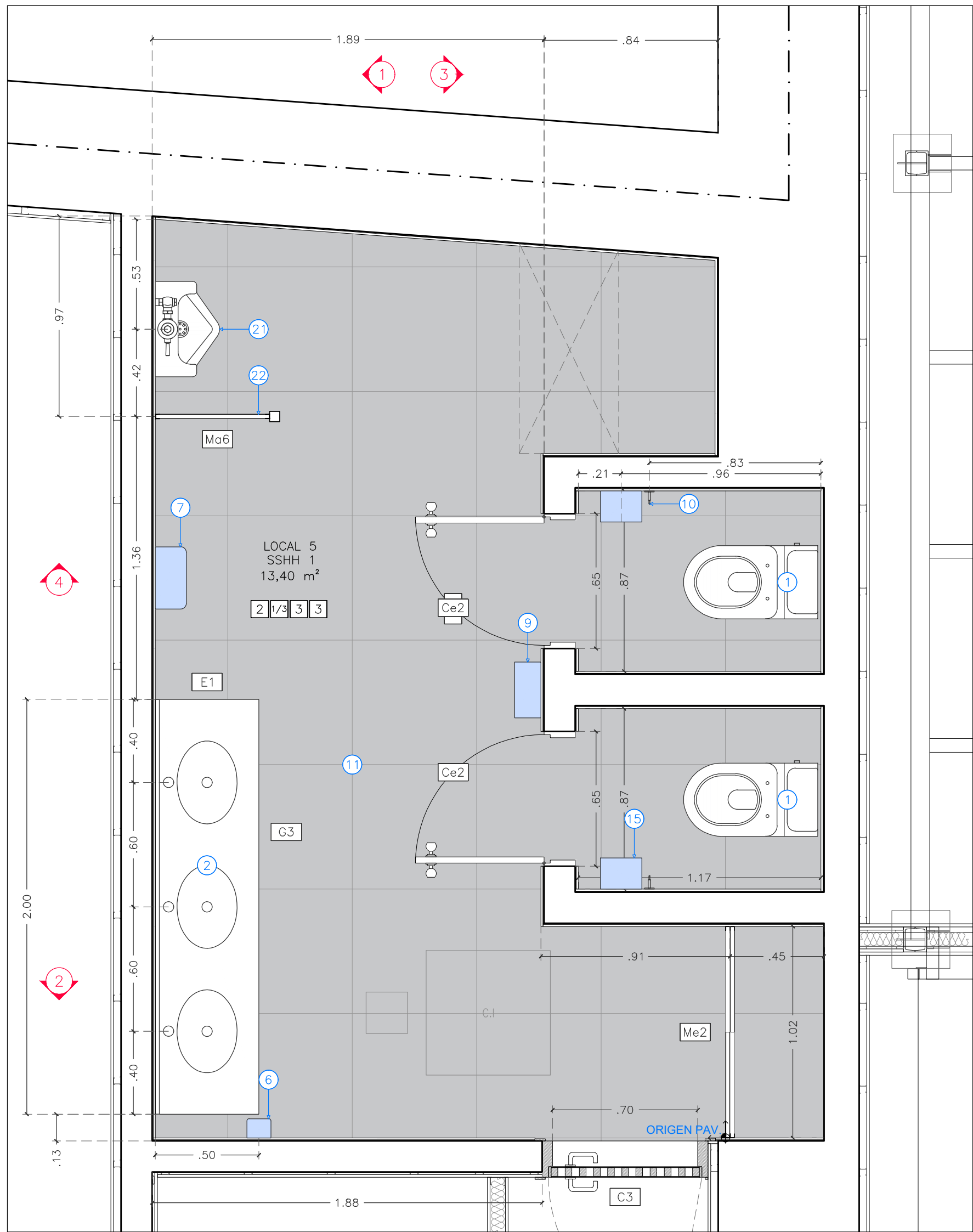

SSHH VISTA 3
Escala 1:20

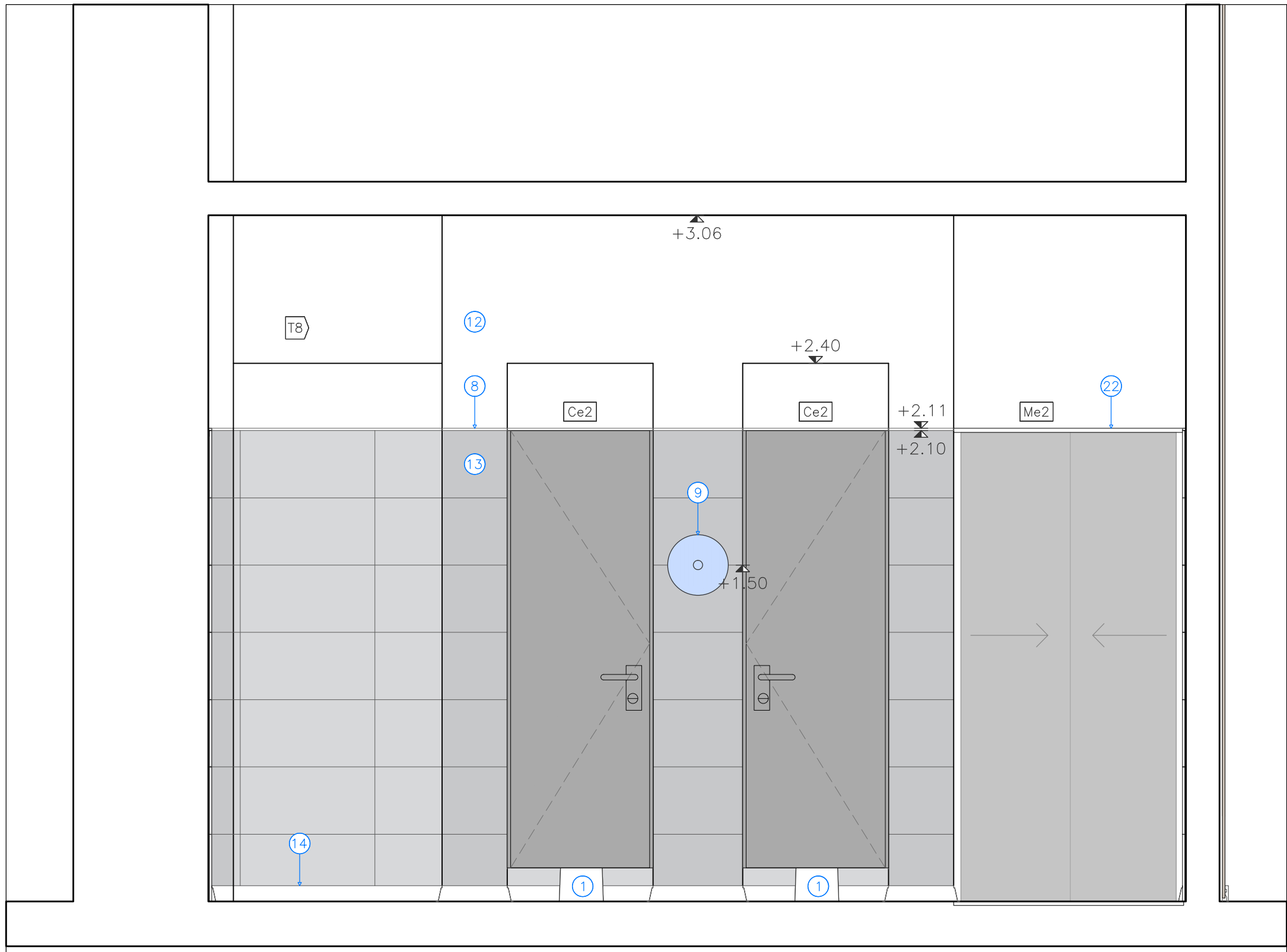

TERMINACIONES

PAVIMENTO

- 1 Existente_gres de 30x30
- 2 Porcelanato de 60x60 color Gris tonalidad a definir
- 3 Piso de madera existente, tableros, a reparar, pulir y laquear
- 4 Piso de madera nuevo a colocar, en tableros similar al existente
- 5 Hormigón rayado con fajas perimetrales lisas
- 6 Baldosas de hormigón de 40x40
- 7 Deck de WPC

PARAMENTO

- 1 Yeso masillado, enduido y pintado
- 2 Revoque fino, enduido y pintado
- 3 Revestimiento cerámica blanca rectificada 60x30 color blanco hasta nivel de dintel
- 4 Revestimiento cerámica tipo Subway 20x10 hasta nivel de dintel
- 5 Ladrillo boiseado pintura del tipo Incalex calidad similar o superior.
- 6 Ladrillo exterior con protección hidrórepelente incoloro siliconado del tipo Igol H Sil
- 7 Pintura para exteriores impermeabilizante del tipo Incacrent calidad similar o superior.

CIELORRASO

- 1 Placa de yeso a junta tomada masillado, enduido y pintado
- 2 Placa de yeso doble a junta tomada masillado, enduido y pintado
- 3 Revoque fino existente, enduido y pintado con pintura del tipo cielorraso anihongo
- 4 Entablonado de madera existente, con sectores a reparar
- 5 Entablonado de madera segundo nivel similar al existente nivel 1
- 6 Ladrillo exterior con protección hidrórepelente incoloro siliconado del tipo Igol H Sil
- 7 Panel isodec PIR

ZÓCALO

- 1 Poliestireno rígido de alta densidad h=10 cm diseño recto
- 2 Porcelanato a junta corrida de piso h= 10 cm
- 3 Zócalo sanitario de acero inoxidable h=10 cm

SSHH VISTA 1
Escala 1:20

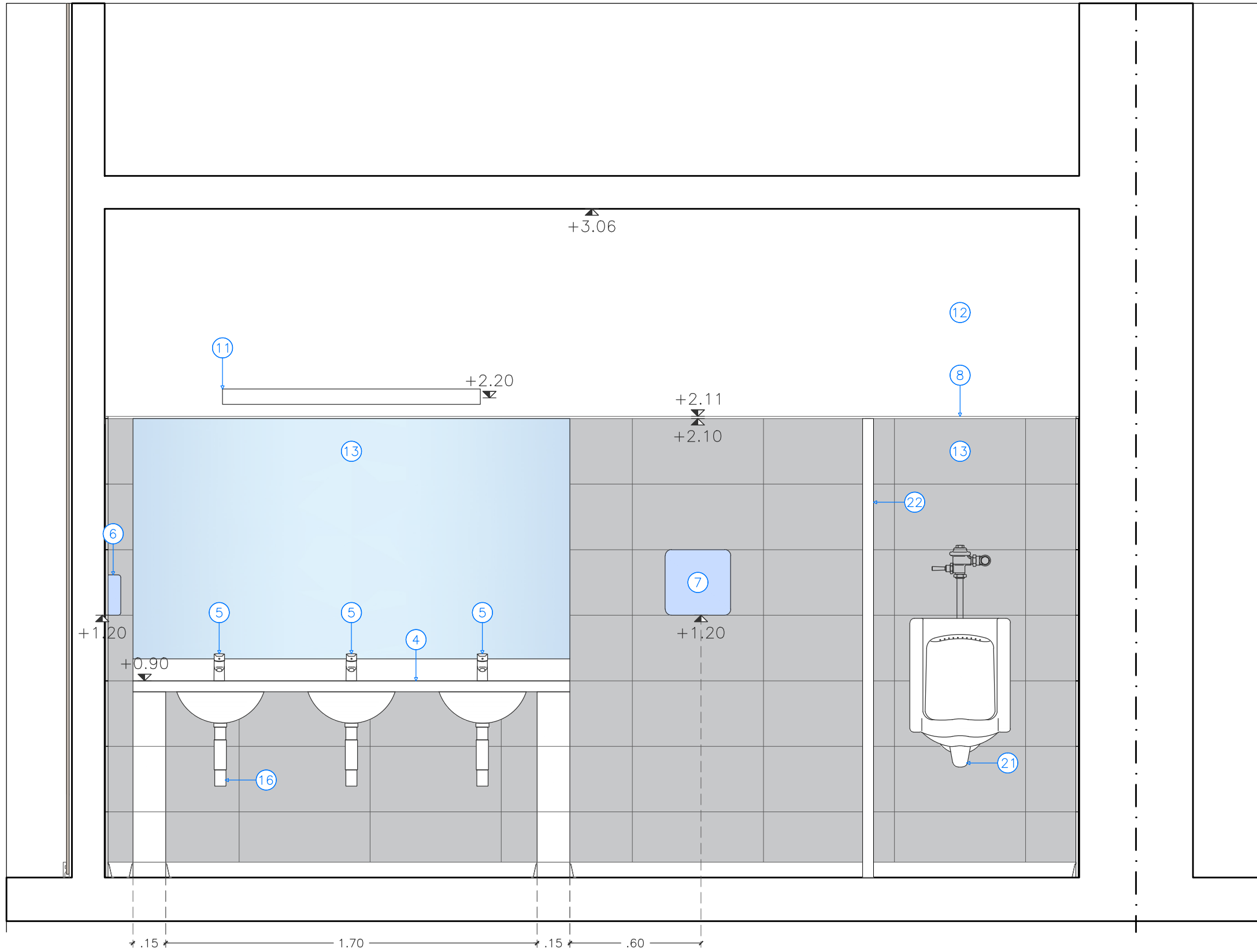

SSHH VISTA 4
Escala 1:20

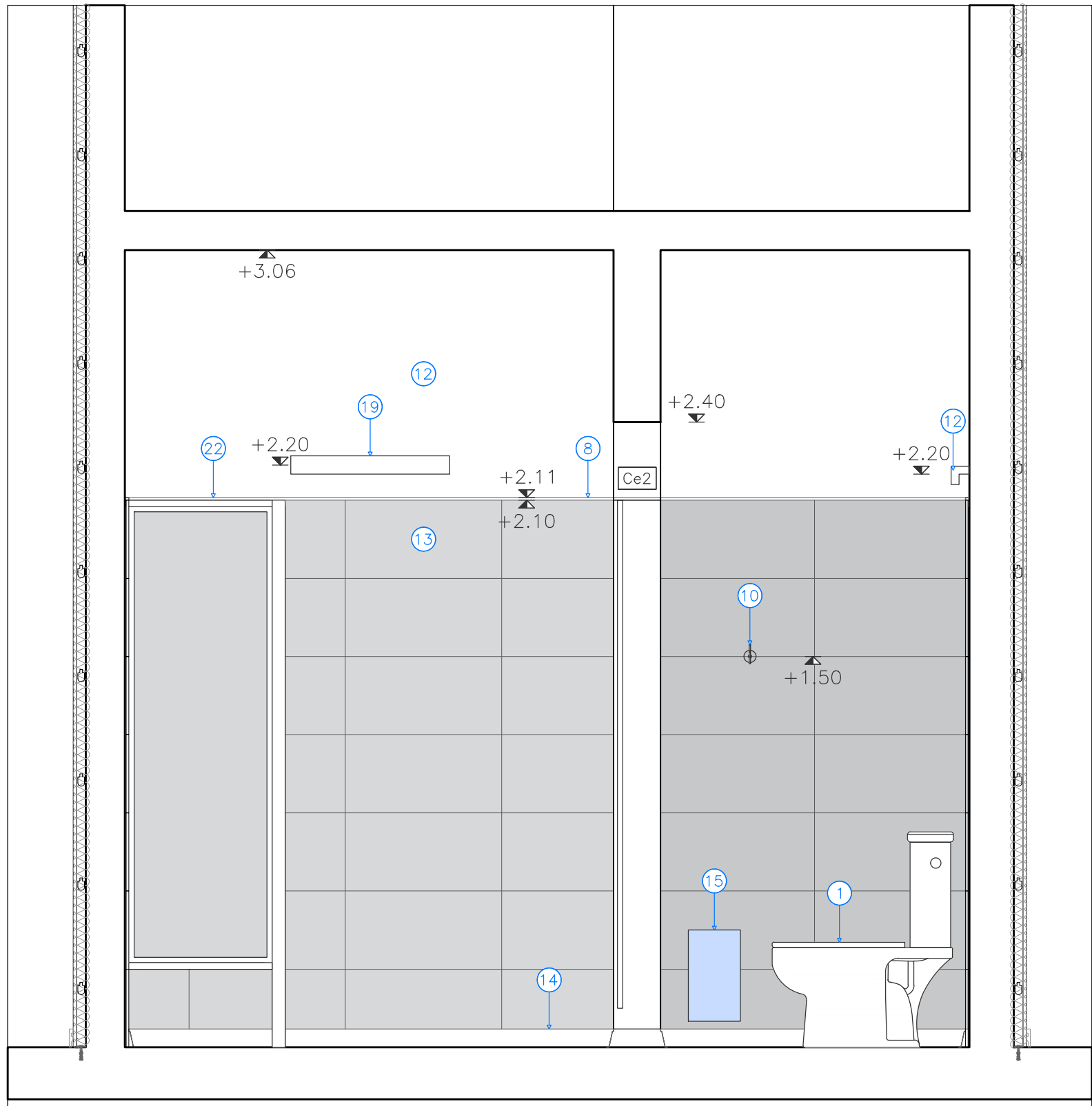

SSHH VISTA 2
Escala 1:20

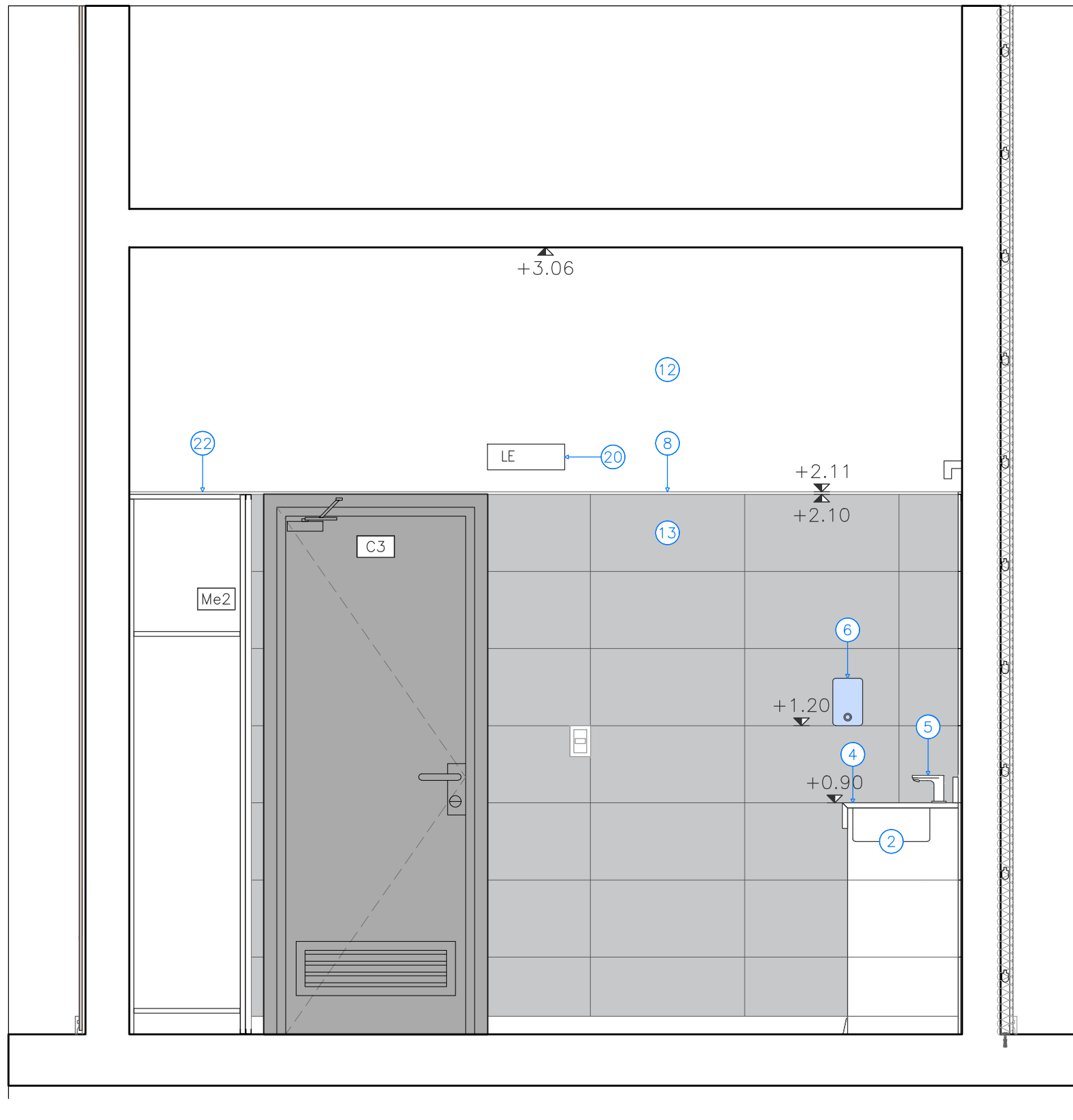

REFERENCIAS

- 1 Inodoro blanco con machila tipo Ferrum o superior con tapa de madera laqueada
- 2 Pileta existente
- 3 Espejo del tipo E1
- 4 Mesada de Granito del tipo G1
- 5 Grifo del tipo Pressmatic 110 o superior
- 6 Jabonera de pared
- 7 Secador de manos en A11 para pared
- 8 Guardacanto del tipo Quadra Aluminio cromo mate en el encuentro de paramentos verticales a nivel de dintel y encuentros esquina
- 9 Portarrollo circular en A11 560 mts
- 10 Perchero cromado (1 por box)
- 11 Porcelanato de 60x60 rectificado color Gris tonalidad a definir
- 12 Revoque fino, enduido y pintado
- 13 Revestimiento cerámica blanca rectificada 60x30 color blanco hasta nivel de dintel
- 14 Zócalo sanitario de acero inoxidable h=10 cm
- 15 Papelera de acero inoxidable
- 16 Sifón cromado
- 17 Placa de yeso a junta tomada masillado, enduido y pintado
- 18 Luminaria de adosar, lineal tipo L11
- 19 Luminaria de adosar, lineal tipo L12
- 20 Luminaria de emergencia
- 21 Mingitorio
- 22 Mampara del tipo Ma6

NOTAS:

- Los accesorios se colgarán en presencia de la D.O. Se priorizará su colocación entre las juntas del revestimiento.
- Las tapas de cámaras llevarán ángulo perimetrales de terminación.
- Las puertas CE2 se les realizará mantenimiento según MCP.
- El tabique T8 se deberá realizar en coordinación de subcontrato de acondicionamiento térmico, para verificar alturas y pases de acuerdo a equipos.
- Sobre puerta de salida se colocará cartel de SALIDA según proyecto DNB

PLANTA ESQUEMA
Escala 1:250

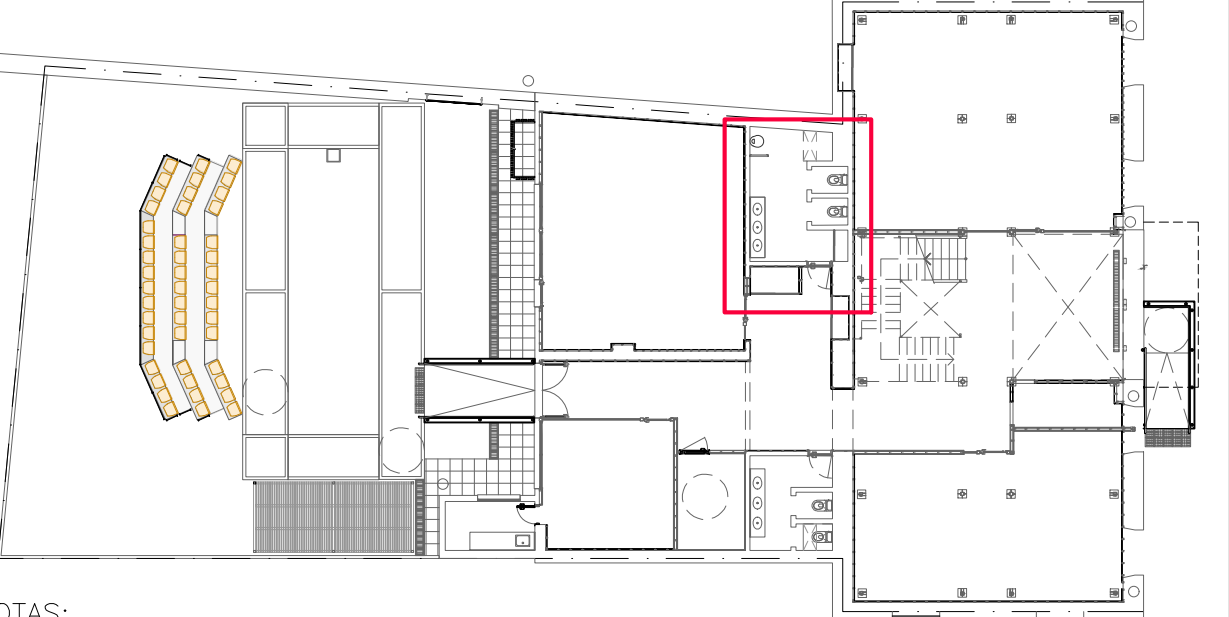

NOTAS:

- Los accesorios se colgarán en presencia de la S.O. Se priorizará su colocación entre las juntas del revestimiento.
- Sobre puerta de salida se colocará cartel de SALIDA según proyecto DNB

 <p>CONSULTORIA ARQUITECTA ARQ. VERÓNICA SUÁREZ Tel: 099 179 037 e-mail: arqveronicasuares@gmail.com</p> <p>ASISTENTE TÉCNICO: Leonardo De Lilla, María E. Martínez</p> <p>ASESOR TÉCNICO:</p>	UTEC	
	CIUDAD: MELO	DEPARTAMENTO: CERRO LARGO
	PROYECTO LOCAL 5_ BAÑO FEMENINO	
	REVISIÓN: XXXXX	FECHA: 04/2022
ESCALA: 1:20		PLANO: A14_34

PLANTA
Escala 1:20

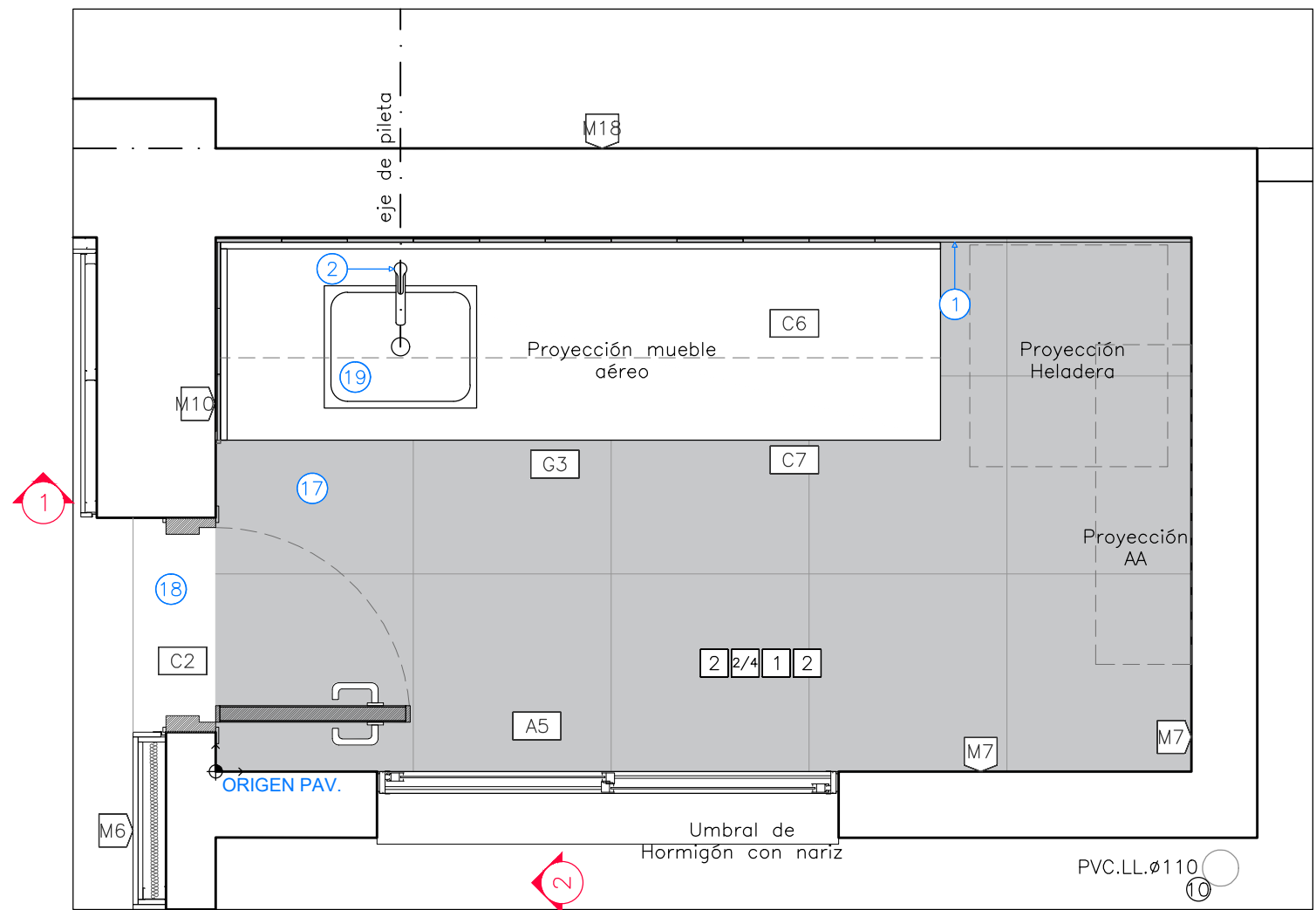

PLANTA EQUIPAMIENTO
BAJO MESADA
Escala 1:20

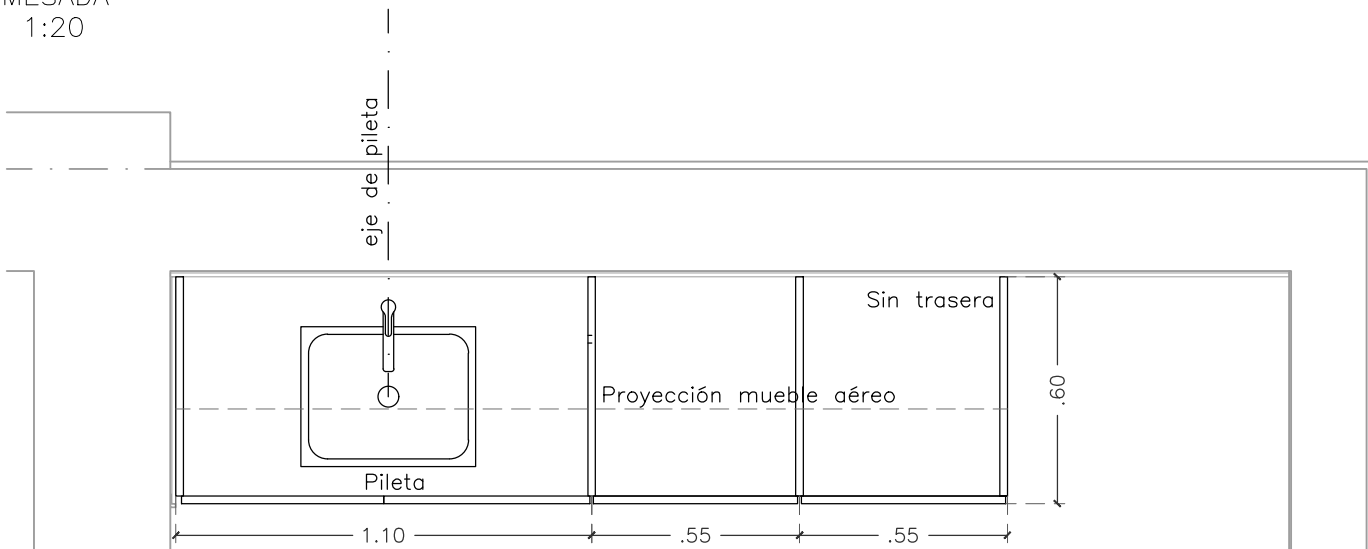

PLANTA EQUIPAMIENTO
SOBRE MESADA
Escala 1:20

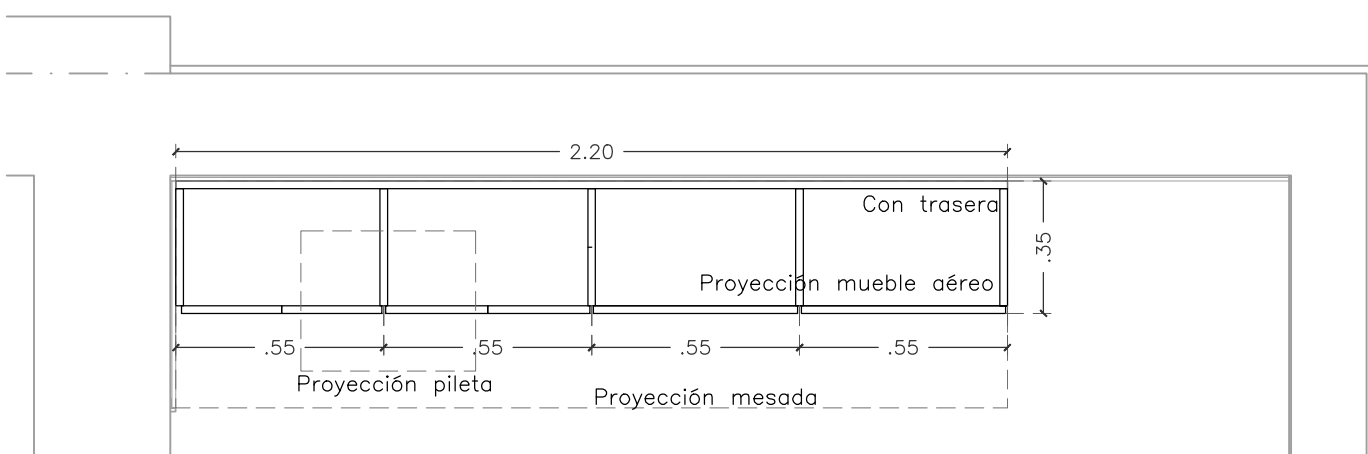

CARCAZA	FRENTE: espesor 18 mm LATERALES Y FONDO: espesor 18 mm
	MATERIAL: Panel melamínico _ MDF Roble Kendal Natural
	Cantos ABS 2 mm _ MDF Roble Kendal Natural

CAJONES	FRENTE: espesor 18 mm LATERALES Y FONDO: espesor 18 mm
	MATERIAL: Panel melamínico _ MDF Roble Kendal Natural
	Cantos ABS 2 mm _ MDF Roble Kendal Natural
	HERRAJES: tirador oculto de aluminio.

PUERTA	FRENTE: espesor 18 mm LATERALES Y FONDO: espesor 18 mm
	MATERIAL: Panel melamínico _ MDF Roble Kendal Natural
	Cantos ABS 2 mm _ MDF Roble Kendal Natural
	HERRAJES: tirador oculto de aluminio. Cada hoja 2 bisagras autoretén

OBSERVACIONES	Las juntas de revestimiento de banquina y paredes deben coincidir con el piso. Los muebles bajo mesada donde hay pileta llevarán rejillas de ventilación y rejilla de ventilación hacia fachada posterior. Todos las medidas se verificarán en obra. Todos los materiales (placas, cubrecantos, herrajes, etc) deberán ser aprobados por la D.O. antes de su fabricación.
---------------	--

TISANERÍA VISTA 1
Escala 1:20

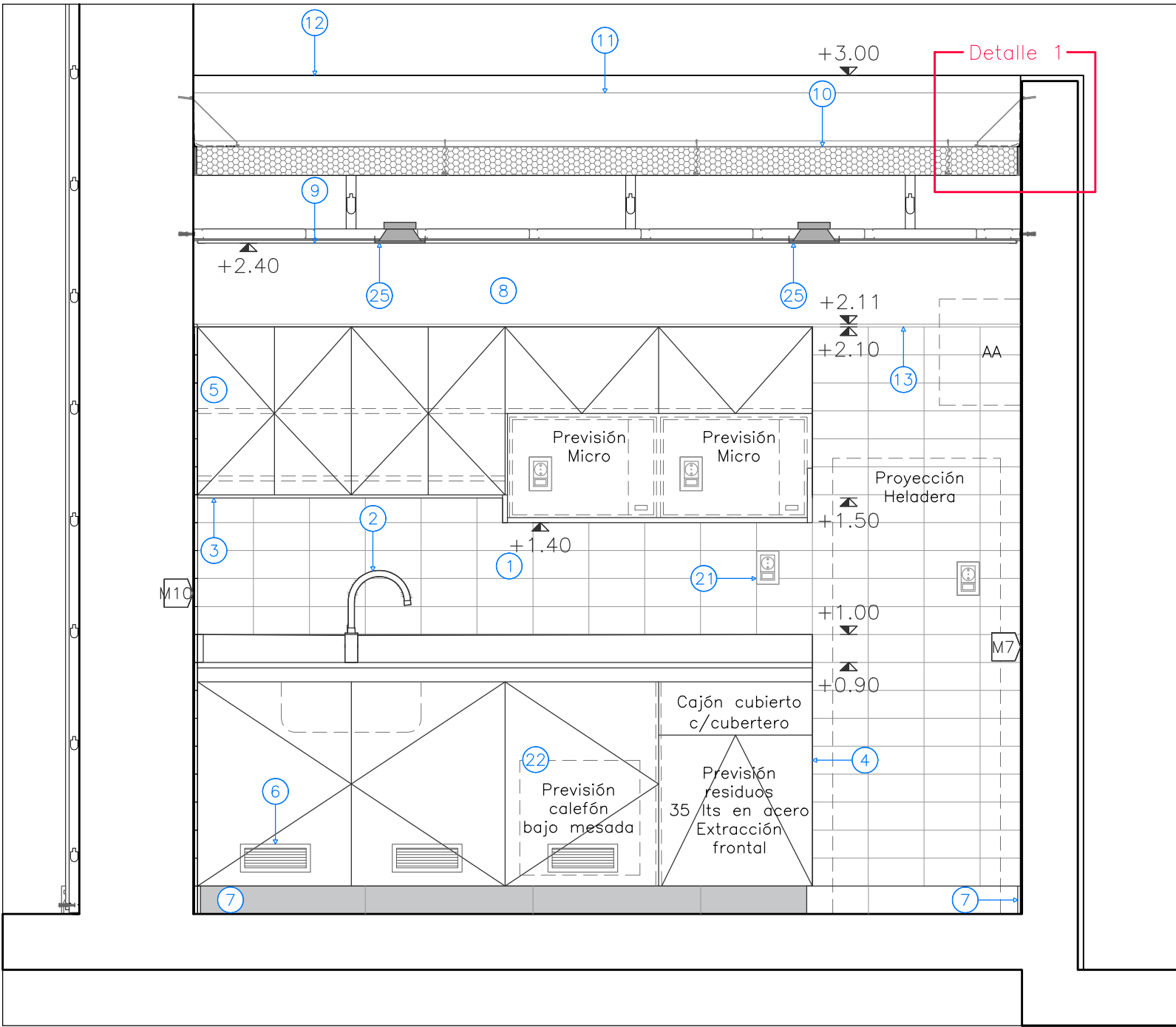

TERMINACIONES

PAVIMENTO

- 1 Existente_gres de 30x30
- 2 Porcelanato de 60x60 color Gris tonalidad a definir
- 3 Piso de madera existente, tablonés, a reparar, pulir y laquear
- 4 Piso de madera nuevo a colocar, en tablonés similar al existente
- 5 Hormigón rayado con fajas perimetrales lisas
- 6 Baldosas de hormigón de 40x40
- 7 Deck de WPC

PARAMENTO

- 1 Yeso masillado, enduido y pintado
- 2 Revoque fino, enduido y pintado
- 3 Revestimiento cerámica blanca rectificada 60x30 color blanco hasta nivel de dintel
- 4 Revestimiento cerámica tipo Subway 20x10 hasta nivel de dintel
- 5 Ladrillo boiseado pintura del tipo Incalex calidad similar o superior.
- 6 Ladrillo exterior con protección hidorepente incoloro siliconado del tipo Igal H Sil
- 7 Pintura para exteriores impermeabilizante del tipo Incafrent calidad similar o superior.

CIELORRASO

- 1 Placa de yeso a junta tomada masillado, enduido y pintado.
- 2 Placa de yeso doble a junta tomada masillado, enduido y pintado
- 3 Revoque fino existente, enduido y pintado con pintura del tipo cielorraso anihango
- 4 Entablado de madera existente, con sectores a reparar
- 5 Entablado de madera segundo nivel similar al existente nivel 1
- 6 Madera machimbada eucalitpus clear
- 7 Panel Isodec PIR

ZÓCALO

- 1 Poliestireno rígido de alta densidad h=10 cm diseño recto
- 2 Porcelanato a junta corrida de piso h= 10 cm
- 3 Zócalo sanitario de acero inoxidable h=10 cm

REFERENCIAS

- 1 Revestimiento cerámico tipo Subway 20x10 cm
- 2 Grifería de mesada pico alto del tipo cromo FV
- 3 C6_ Mueble aéreo en Panel MDF
- 4 C7_ Mueble bajo mesada en Panel MDF
- 5 Estante de mueble aéreo y bajo mesada (lleva divisor vertical)
- 6 Rejilla bajo mesada en puertas, aluminio, de 25x10 cm
- 7 Zócalo en porcelanato de 10 cm de altura a junta corrida de piso
- 8 Revoque fino, enduido y pintado según MCP
- 9 Placa de yeso a junta tomada masillado, enduido y pintado
- 10 Panel prefabricado ISODEC PIR
- 11 Babeta perimetral correspondiente al sistema de cubierta
- 12 Terminación de pretiles de acuerdo a MCP (Sikatex 75 + Sikafill 560)
- 13 Guardacanto del tipo Quadra Aluminio cromo mate en el encuentro de paramentos verticales a nivel de dintel y encuentros esquina
- 14 Mesada de cocina del Tipo G3
- 15 Losa de hormigón base de mesada
- 16 Banquina de altura 10 cm
- 17 Porcelanato de 60x60 rectificado color Gris tonalidad a definir
- 18 Entrepuerta de Granito pieza única color similar a revestimiento de piso
- 19 Pileta de cocina de AT cromada 46x37x18 de sobrepone incluye canastillo.
- 20 Luminaria de emergencia de acuerdo a proyecto DNB
- 21 Interruptor shucko con llave bipolar
- 22 Previsión para calefón salida superior 20 lts.
- 23 Escalón de salida prefabricado de hormigón del tipo Fer - mento con nariz
- 24 Luminaria bajo cenefa del tipo L10
- 25 Luminaria Downligh LED tipo L6

NOTAS:

- Las plaquetas de la instalación de potencia e iluminación se priorizará en la junta de los revestimientos. Se dejarán libres y se terminarán de amurar con la colocación del revestimiento. Se verificará su ubicación con la D.O.
- Se deberá rectificar el tamaño del mueble de cocina y mesada con el revestimiento de modo de llegar a la pieza entera.
- Se deberán rectificar las medidas del mobiliario con el equipamiento que oportunamente se comparará por parte de UTEC, antes de su fabricación.
- Sobre puerta de salida se colocará cartel de SALIDA según proyecto DNB

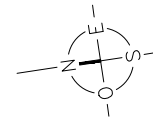

PLANTA ESQUEMA
Escala 1:250

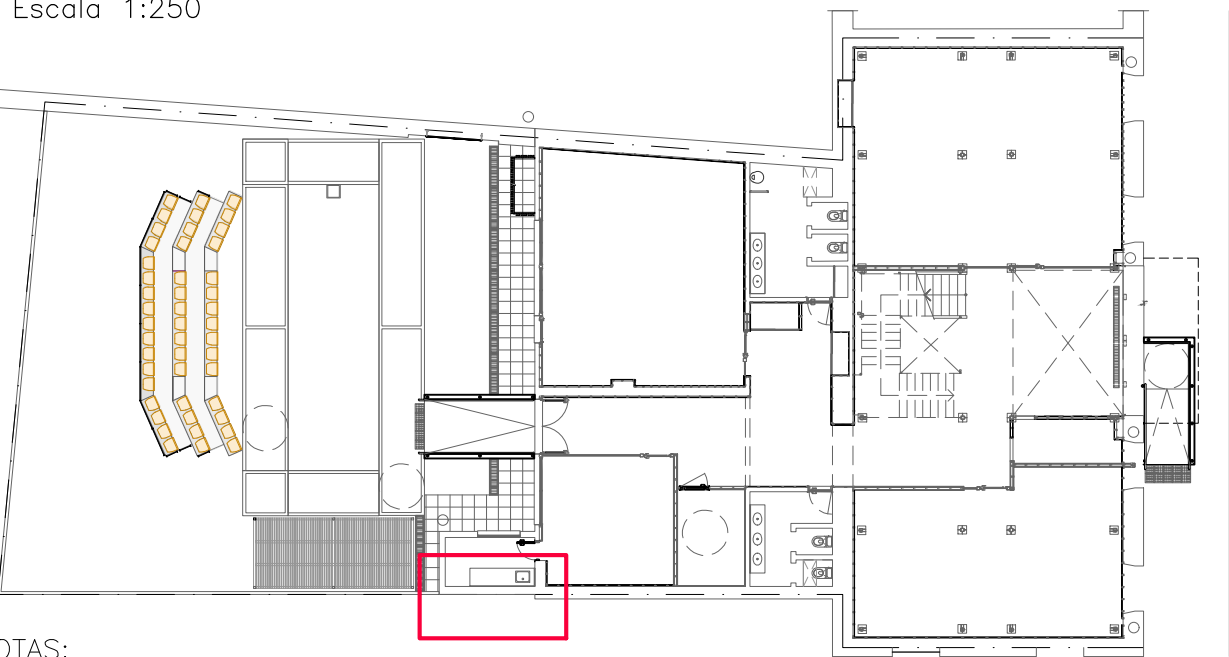

NOTAS:

- Los accesorios se colgarán en presencia de la S.O. Se priorizará su colocación entre las juntas del revestimiento.
- Sobre puerta de salida se colocará cartel de SALIDA según proyecto DNB

 CONSULTORIA ARQUITECTA: ARQ. VERÓNICA SUÁREZ Tel: 099 179 037 E-mail: arq.veronica.suarez@gmail.com ASISTENTE TECNICO: Leonardo De Lilla, María E. Martínez	UTECH	
	CIUDAD: MELO	DEPARTAMENTO: CERRO LARGO
	PROYECTO LOCAL 11_ TISANERÍA	
	ASESOR TECNICO: XXXXX	REVISIÓN: REV.00
FECHA: 04/2022		ESCALA: 1:20 - 1:5
PLANO: A15_35		